

LOM NAD RIMAVICOU

ÚZEMNÝ PLÁN OBCE

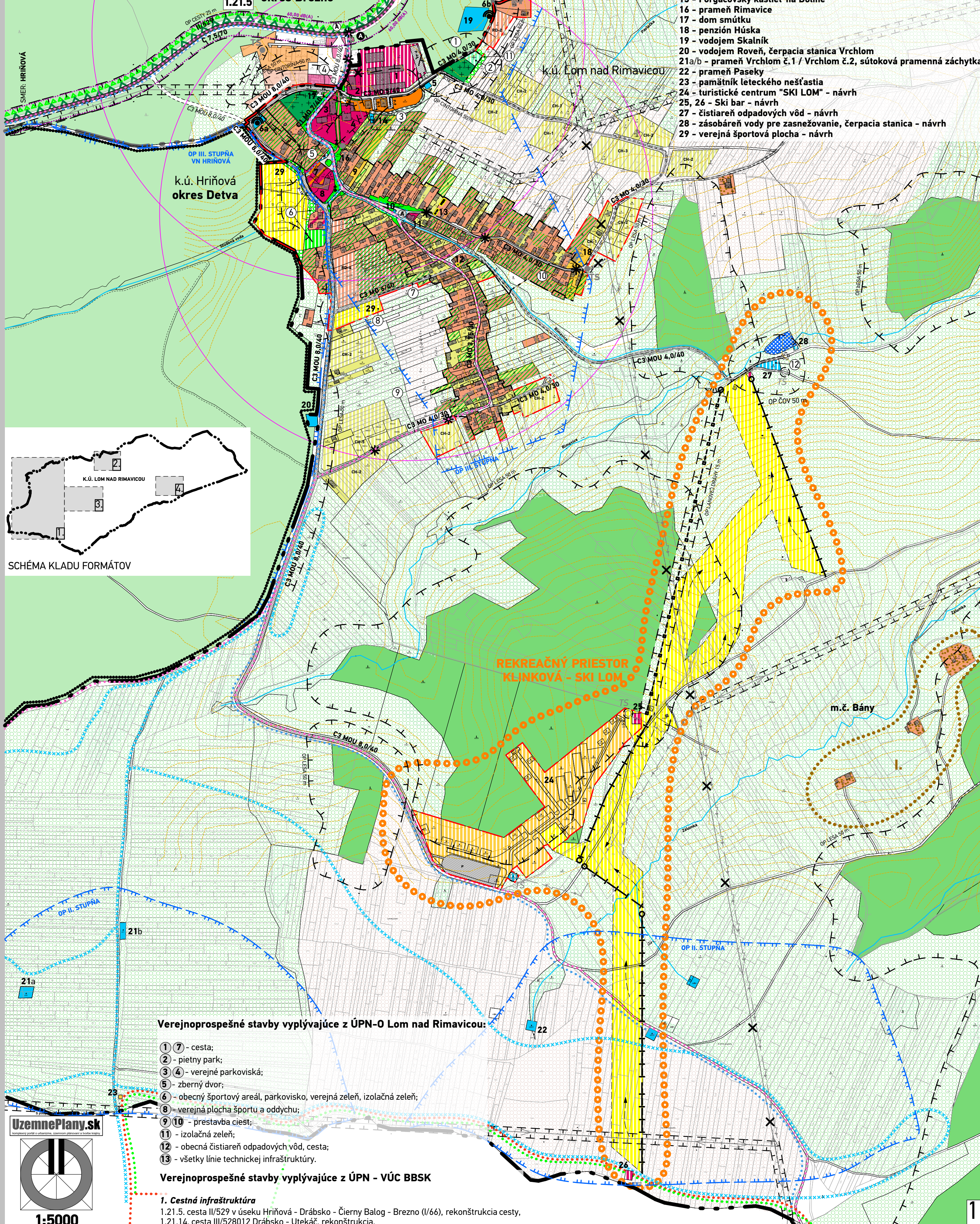

- PODROBNEJŠÍ POPIS FUNKCIÍ:**
- 1 - bývalá základná škola 9. triedna a materská škola 1. triedna, ubytovacie zariadenie - návrh, dom sociálnej starostlivosti a denný stacionár - návrh
 - 2 - predajňa
 - 3 - r.k. kostol Narodenia Panny Márie
 - 4 - farský úrad
 - 5 - meteorologická stanica SHMÚ
 - 6 - ajvykrývač Slovak Telekom, b)vykrývač Orange
 - 7 - byty - návrh, spoločenská sála 60 miest
 - 8 - obecný úrad, Slovenská pošta
 - 9 - penzión Vrchár
 - 10 - zdrž úžitkovej vody
 - 11 - hasičská zbrojnica, kultúrny dom
 - 12 - kováčka vyhňa, NKP
 - 13 - dom ľudový s areálom, NKP
 - 14 - septik
 - 15 - Forgáčovský kaštieľ na Doline
 - 16 - prameň Rimavice
 - 17 - dom smútku
 - 18 - penzión Húska
 - 19 - vodojem Skalník
 - 20 - vodojem Roveň, čerpacia stanica Vrchlom
 - 21a/b - prameň Vrchlom č.1 / Vrchlom č.2, sútoková pramenná záchytka
 - 22 - prameň Paseky
 - 23 - pamätník leteckého nešťastia
 - 24 - turistické centrum "SKI LOM" - návrh
 - 25, 26 - Ski bar - návrh
 - 27 - čistiareň odpadových vôd - návrh
 - 28 - zásobáreň vody pre zasnežovanie, čerpacia stanica - návrh
 - 29 - verejná športová plocha - návrh

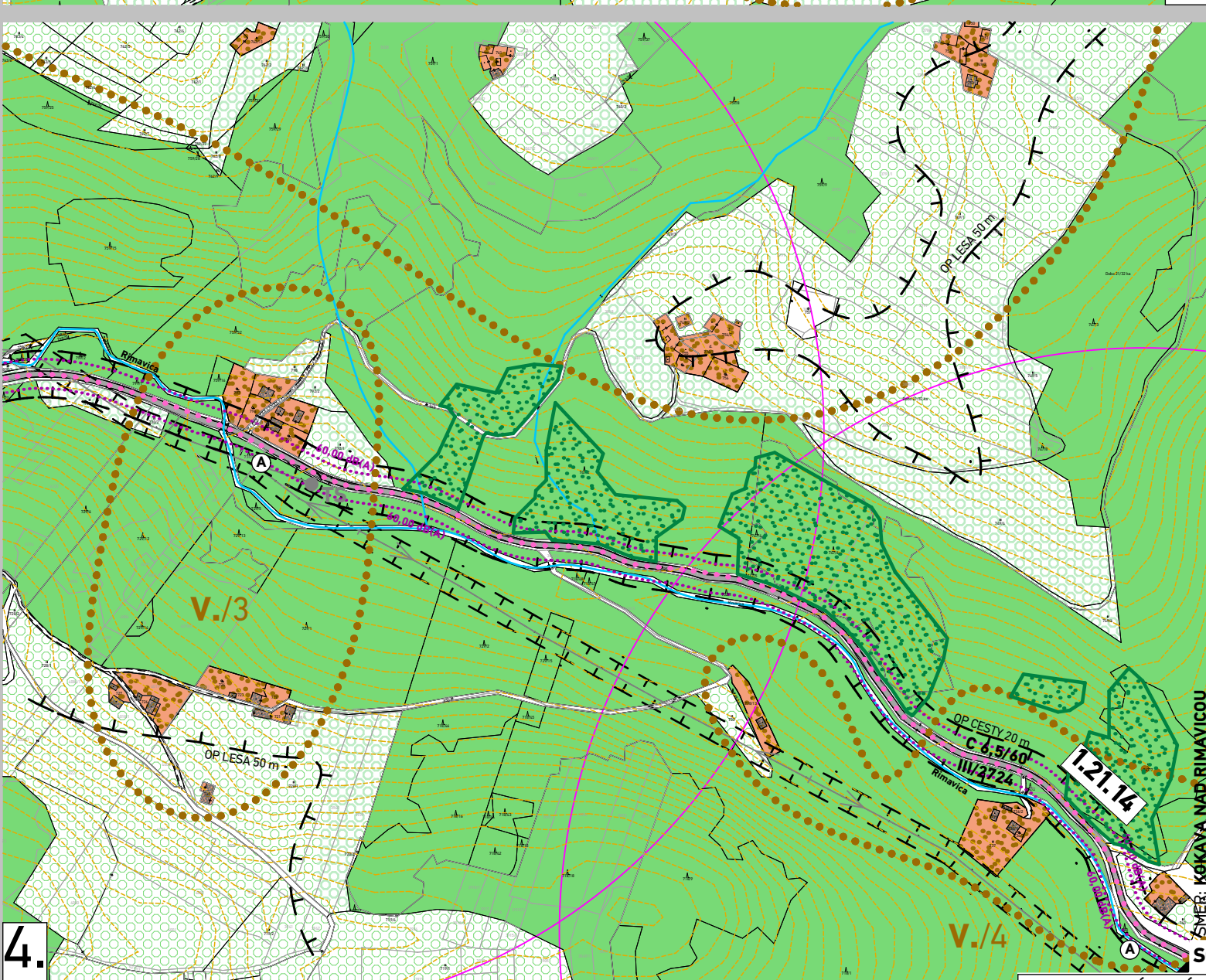
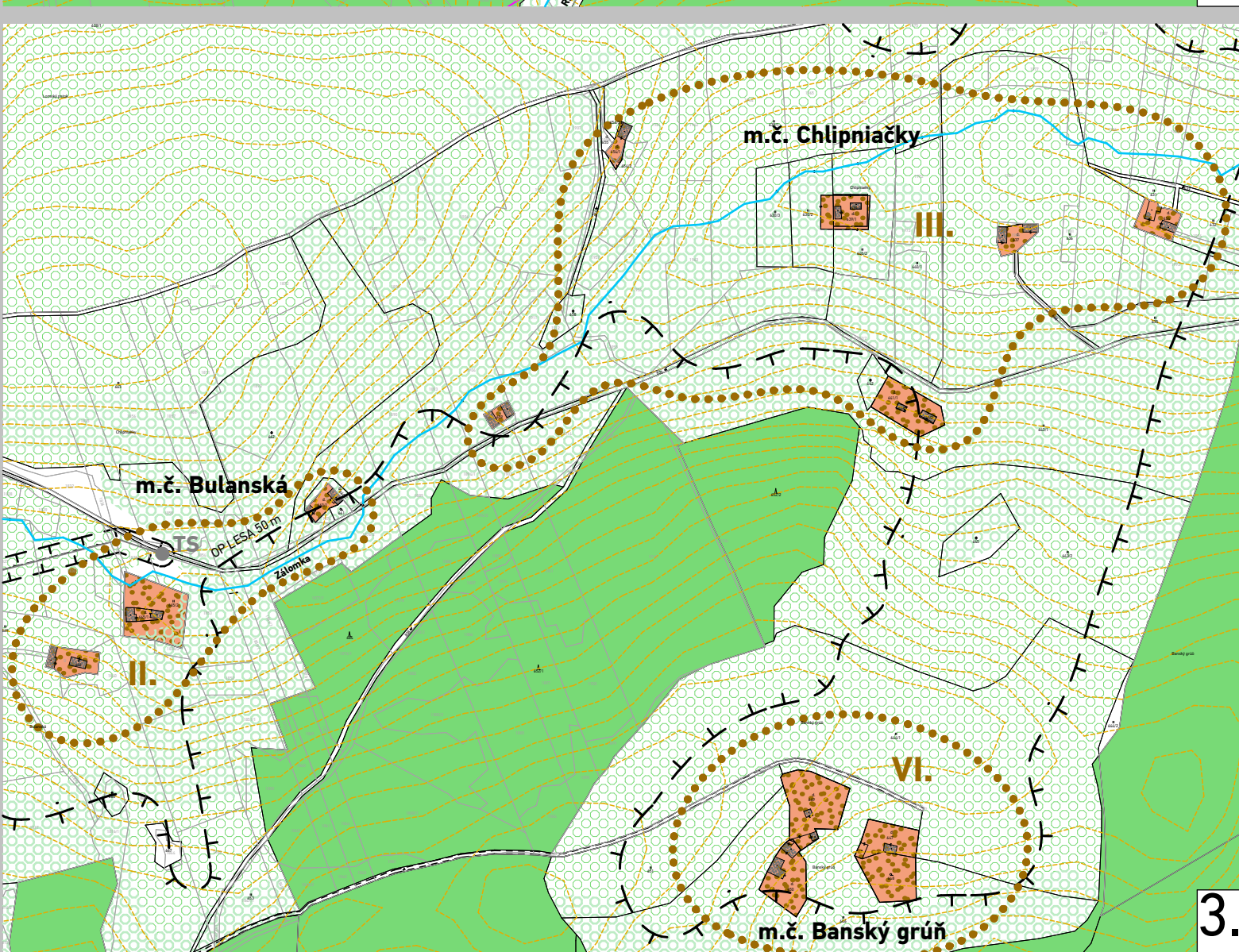
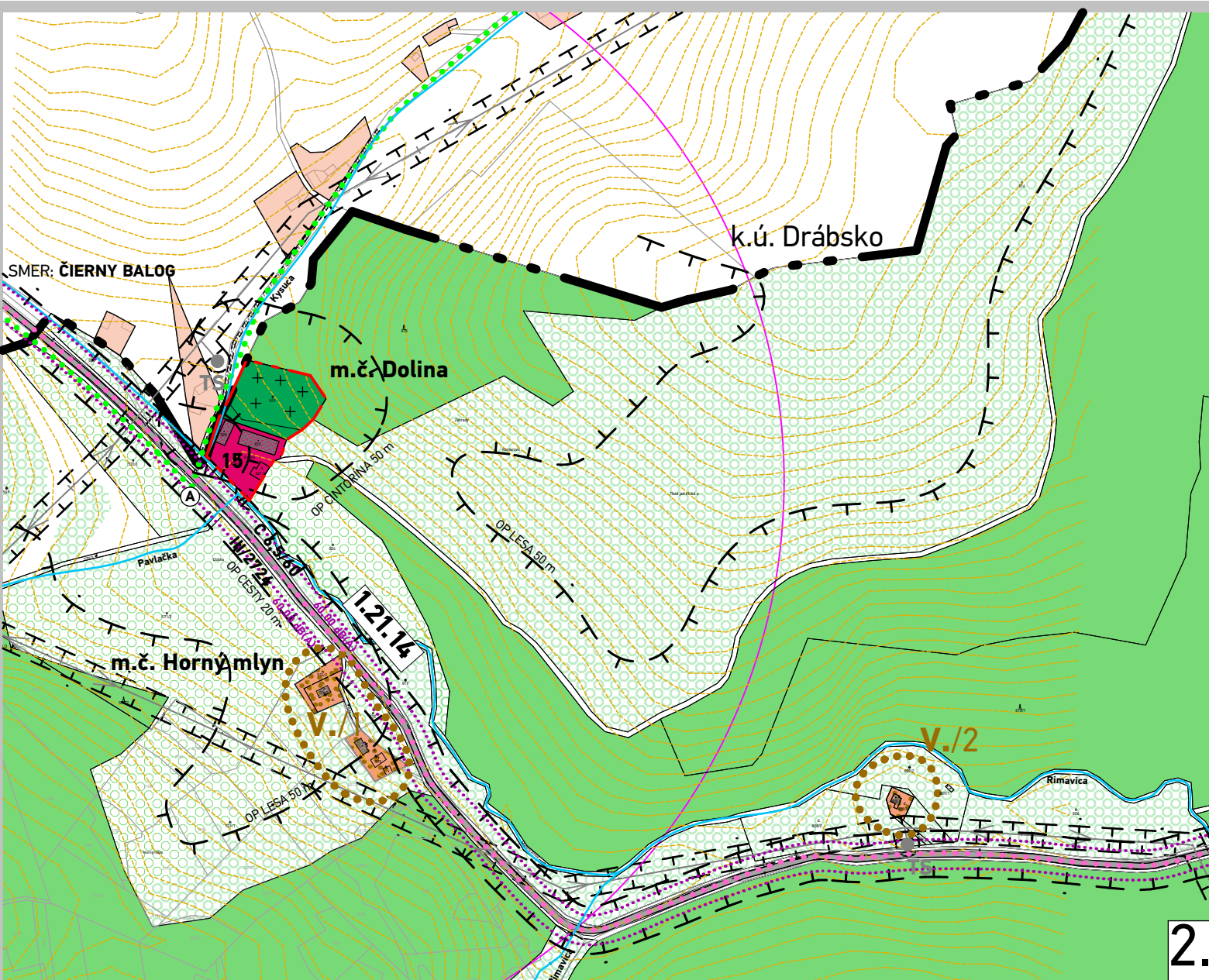

STAV	NÁVRH	VÝHLAD	
-----	-----	-----	HRANICE OKRESOV / HRANICA KATASTRÁLEHO ÚZEMIA
-----	-----	-----	HRANICA ZASTAVANÉHO ÚZEMIA K 1.1.1999 / HRANICA NÁVRHANEJ ZASTAVANOSTI ÚZEMIA PODĽA § 139a) ods. 8 STAVEBNÉHO ZÁKONA
-----	-----	-----	HRANICA REKREAČNÉHO PRIESTORU
-----	-----	-----	ZOSKUPENIE ROZPTÝLENÉHO LAZNÍCKEHO OSÍDLENIA
TECHNICKÉ PÁSMA			
-----	-----	-----	HRANICE OCHRANNÝCH PÁSIEM
-----	-----	-----	HRANICA OCHRANENÉHO PÁSMA VODNÉHO ZDROJA II. STUPŇA / VODNÉHO ZDROJA III. STUPŇA / VODNEJ NÁDRŽE III. STUPŇA
EKOLOGICKÝ VÝBER			
-----	-----	-----	HRANICA EURÓPSKEJ SÚSTAVY CHRÁNENÝCH ÚZEMÍ NATURA 2000 - SKCHVU 022 POLANA
-----	-----	-----	CHRÁNENÁ KRAJINNÁ OBLASŤ POLANA
PAMIATKOVÝ FOND			
-----	-----	-----	NÁRODNÉ KULTÚRNE PAMIATKY
PRVKY DOPRAVNEJ INFRAŠTRUKTÚRY			
-----	-----	-----	CESTA II. TRIEDY
-----	-----	-----	CESTA III. TRIEDY
-----	-----	-----	MESTNÉ OBSLUŽNÉ CESTY SPEVNENÉ / NESPEVNENÉ
C3 MO 6/40	C3 MO 6/40	C3 MO 6/40	OZNAČENIE FUNKCIE A KATEGÓRIE CIEST / CESTY A KRÍŽOVATKA NA PRESTAVBU
P-3	P		PARKOVISKÁ
-----	-----	-----	SEDAČKOVÁ LANOVÁ DRÁHA / LYŽIARSKY VLEK
A	A		AUTOBUSOVÉ ZASTÁVKY HROMADNEJ DOPRAVY
-----	-----	-----	PEŠIE KOMUNIKÁCIE A PRIESTRANSTVÁ
60,00 dB(A)			IZOFÓN Y EKVIVALENTNEJ HLADINY HLUKU Y dB(A) OD AUTOMOBILOVEJ DOPRAVY
-----	-----	-----	IZOCHRONY PEŠEJ DOSTUPNOSTI - 500M OD AUTOBUSOVÝCH ZASTÁVOK
-----	-----	-----	ZNAČENÉ CYKLOTRASY
-----	-----	-----	ZNAČENÉ TURISTICKÉ TRASY / BEŽECKÉ LYŽIARSKÉ TRATE
FUNKČNÉ VYUŽITIE ÚZEMIA			
-----	-----	-----	PLOCHY BÝVANIA V BYTOVÝCH DOMOCH
-----	-----	-----	PLOCHY BÝVANIA V RODINNÝCH DOMOCH
-----	-----	-----	PLOCHY ZÁHRAD RODINNÝCH DOMOV A CHALÚP
-----	-----	-----	ZMIEŠANÉ PLOCHY DROBNEJ POĽNOHOSPODÁRSKEJ VÝROBY, BÝVANIA V RODINNÝCH DOMOCH A CHALUPNÍCKEJ REKREAČIE - ROZPTÝLENÉ LAZNÍCKE OSÍDLENIE
-----	-----	-----	PLOCHY OBČIANSKEHO VYBAVENIA
-----	-----	-----	POLYFUNKČNÉ PLOCHY: - BÝVANIA V BD A OBČIANSKEHO VYBAVENIA - BÝVANIA V RD A OBČIANSKEHO VYBAVENIA
-----	-----	-----	PLOCHY CESTOVNÉHO RUCHU A TURIZMU
-----	-----	-----	PLOCHY INDIVIDUÁLNEJ CHATOVEJ A CHALUPNÍCKEJ REKREAČIE
-----	-----	-----	PLOCHY ŠPORTU A ODYDCHU
-----	-----	-----	LYŽIARSKÉ TRATE
-----	-----	-----	PLOCHY VEREJNÉHO TECHNICKÉHO VYBAVENIA
-----	-----	-----	VEREJNÁ ZELEŇ
-----	-----	-----	IZOLAČNÁ ZELEŇ
-----	-----	-----	PIETNY PARK
-----	-----	-----	CINTORÍNY
-----	-----	-----	PLOCHA ZBERNÉHO DVORA
-----	-----	-----	MANIPULAČNÉ PLOCHY A SPRIEVODNÁ ZELEŇ

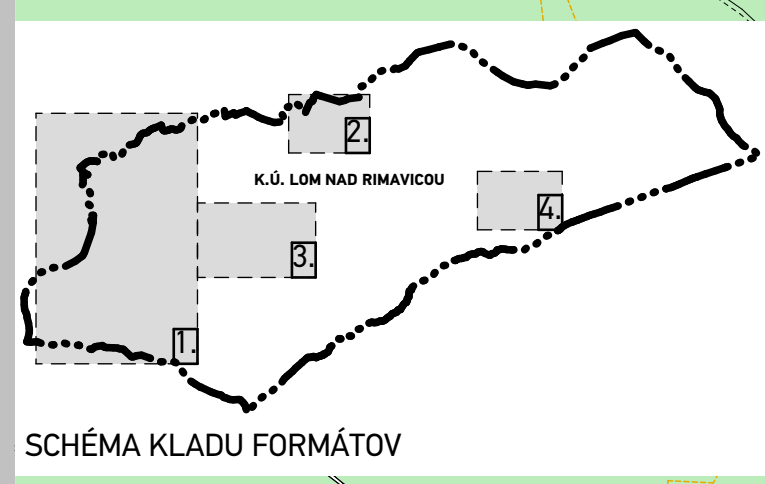

Verejnoprospešné stavby vyplývajúce z ÚPN-0 Lom nad Rimavicou:

- 1) 7) - cesta;
- 2) - pietny park;
- 3) 4) - verejná parkoviská;
- 5) - zberný dvor;
- 6) - obecný športový areál, parkovisko, verejná zeleň, izolačná zeleň;
- 8) - verejná plocha športu a odychu;
- 9) 10) - prestavba ciest;
- 11) - izolačná zeleň;
- 12) - obecná čistiareň odpadových vôd, cesta;
- 13) - všetky línie technickej infraštruktúry.

Verejnoprospešné stavby vyplývajúce z ÚPN - VÚC BBSK

1. Cestná infraštruktúra
1.21.5, cesta III/529 v úseku Hriňová - Drábsko - Čierny Balog - Brezno (I/66), rekonštrukcia ciest, 1.21.14, cesta III/528012 Drábsko - Utekáč, rekonštrukcia,

KRAJINNÁ VEGETÁCIA	LESY / OCHRANNÉ LESY		
	MIMOLESNÁ DREVINOVÁ ZELEŇ		
	TRVALO TRÁVNATE PORASTY		
	ORNÉ PÔDY	X	JAVY NA ZRUŠENIE
VODNÉ TOKY	VODNÉ TOKY A PLOCHY		VYKRÝVAČE
Rimavica	RIGOLY	1.21.14	OZNAČENIE VPS VYPLÝVAJÚCICH Z - ÚPN-0 LNR / - ÚPN-VÚC BBSK
SEKUNDÁRNE STRESOVÉ JAVY A ICH ZDROJE	IZOPLOCHY RADÓNÉHO RIZIKA - STREDNÉ / CELÉ K.Ú.		
OSTATNÉ	OZNAČENIE FUNKCIE / KAPLNKA, KRÍŽ		
7			

SCHVALOVACIA DOLOŽKA - ÚZEMNÝ PLÁN OBCE LOM NAD RIMAVICOU
 SCHVALOVACÍ ORGÁN: **OBECNÉ ZASTUPITEĽSTVO LOM NAD RIMAVICOU**
 ČÍSLO UZNESENIA POTVRDZUJÚCEHO PLATNOSŤ ÚPN-0:
 DÁTUM SCHVÁLENIA: _____
 JOZEF KATREŇIAK
 STAROSTA OBCE
 LOM NAD RIMAVICOU

názov dokumentácie: **LOM NAD RIMAVICOU**
 ÚZEMNÝ PLÁN OBCE - Návrh
 kraj / okres: Banskobystrický / Brezno
 obstarávateľ: Obec Lom nad Rimavicou
 hlavný riešiteľ: Ing.arch. Dušan Burák, CSc.
 zodpovední riešitelia: Ing. Marek Dubiel, Mgr. Milan Barlog, Ing. Milan Kolesár, Ing. Michal Burák, Ing. arch. Matúš Gomolčák
 dátum: október 2022
 stupeň: ÚPN-0, Návrh
 názov výkresu: Komplexný výkres priestorového usporiadania a funkčného využitia zastavaného územia obce a dopravného vybavenia, s vyznačením verejnoprospešných stavieb
 1:5000

